



SETIEMBRE 2018

Ministerio
de Economía

EVOLUCIÓN DE LA PLANTA DE PERSONAL OCUPADA DEL SECTOR PÚBLICO PROVINCIAL

Secretaría de Finanzas e Ingresos Públicos
Secretaría de Hacienda
Compilación y redacción Dirección General de Ingresos Públicos

NOTA ACLARATORIA

El **Sector Público Ampliado** está compuesto por: **Administración Central** (Poder Ejecutivo, Poder Legislativo y Poder Judicial); **Organismos Descentralizados y Empresas** (se incorporan los datos pertenecientes a la Dirección Provincial de Vialidad, Dirección Provincial de Vivienda y Urbanismo, Ente Zona Franca Santafesina, Instituto Autárquico Provincial de Industrias Penitenciarias, Sindicatura General de la Provincia, Aeropuerto Internacional de Rosario, Caja de Jubilaciones y Pensiones de la Provincia, Instituto Autárquico Provincial de Obra Social, Caja de Asistencia Social – Lotería, Administración Provincial de Impuestos, Servicio de Catastro e Información Territorial, Ente Regulador de Servicios Sanitarios, Agencia Santafesina de Seguridad Alimentaria, Laboratorio Industrial Farmacéutico, Empresa Provincial de la Energía, Aguas Santafesinas S.A y ENERFE “Santa Fe Gas y Energías Renovables S.A.P.E.M. y **Personal Bancario Transferido** (Ley N° 11387 - art. 6° y Ley N° 11696 - art. 37°) pertenecientes al Banco Provincial de Santa Fe y al Banco Santafesino de Inversión y Desarrollo respectivamente .

El sector público provincial estuvo fuertemente incidido por las continuas modificaciones que institucionalmente se dieron a lo largo de la serie analizada.

A partir de agosto de 2005 y como consecuencia de la información producida por la Dirección General de Administración del Ministerio de Educación, los reemplazos del personal docente y no docente se muestran en los valores erogados por el Ministerio pertinente.

Con relación a los organismos descentralizados y las empresas provinciales, el caso más notorio se dio con la empresa dedicada a potabilizar el agua y tratar los líquidos cloacales. Primero estuvo en la órbita provincial (a través de la DiPOS) luego se concesionó (a través de Aguas Provinciales de Santa Fe) y posteriormente se volvió a estatizar con Aguas Santafesinas S.A. a partir de agosto de 2007.

Los cargos correspondientes a la DiPOS. se ven notablemente modificados debido que a partir del 5 de diciembre de 1995 la empresa fue ₂concesionada mediante Ley Provincial N° 11220; permaneciendo en la

Provincia los cargos de la Dirección Provincial de Obras Sanitarias Residual (DiPOS - Residual), del Servicio Provincial de Aguas Regionales (SPAR) y del Ente Regulador de Servicios Sanitarios (ENRESS).

A lo anterior se sumo la privatización del Banco Provincial de Santa Fe que en la serie significó primeramente la disminución de su plantel para luego figurar en la serie el personal que se incorporó a la Provincia en los distintos niveles y funciones. Los cargos pertenecientes al personal del Banco Santa Fe, son reubicados en la Administración Central y en los Organismos Descentralizados mediante Ley N° 11387 (art. 6) de fecha 26/07/96, mostrando una importante disminución en los cargos a partir de julio de 1998 como consecuencia de su privatización, permaneciendo únicamente aquellos que constituyen el Banco Santa Fe S.A. Residual; incluyendo a éste en Organismos Descentralizados y Empresas.

El Personal Bancario Transferido por artículo 6° de la Ley N° 11387, fue adquiriendo distintas categorizaciones durante el transcurso del período analizado; llegando hasta agosto de 2015.

Con menor impacto sucedió algo similar con la liquidación del Banco Santafesino de Inversión y Desarrollo.

A partir del mes de enero de 2011 se desagrega en Organismos Descentralizados la Agencia Santafesina de Seguridad Alimentaria – Assal-, que si bien nació en diciembre de 2007, recién se muestra de esta manera en la Planilla Resumen de Cargos Ocupados elaborada por la Dirección General de Recursos Humanos de la Provincia.

El personal de la Administración Provincial de Impuestos estuvo incluido entre el personal del Decreto N° 2695/83 hasta el mes de agosto de 1992 y el personal de Servicio Catastro e Información Territorial hasta el mes de diciembre de 1992, separándose como organismos descentralizados a posteriori de esa fecha.

A partir del mes de agosto de 2007 se incluye la información de la planta de personal perteneciente al Laboratorio Productor de Fármacos Medicinales (LIF) habiendo estado incluida hasta la fecha en los cargos correspondientes al Ministerio de Salud.

Algo similar sucedió con las plantas que componen el Poder Ejecutivo. Dentro de los cargos docentes y de las horas cátedras se nota el fuerte impacto que a partir de la Ley Nacional N° 24049 del año 1992 tuvo la transferencia de

los servicios nacionales a la Provincia. Recién a partir de enero de 1995 el Ministerio de Educación los incorpora en la información mensual.

Las Horas Cátedra fueron convertidas en cargos mediante el divisor 30.

Además en el Poder Ejecutivo se dieron modificaciones institucionales tales como:

- A partir del mes de octubre de 1994 comienza a funcionar la Secretaría de Promoción Comunitaria, hoy Ministerio de Desarrollo Social.
- A partir de enero de 2003 se incorporan los cargos pertenecientes a la Secretaría de Estado de Medio Ambiente y Desarrollo Sustentable como una nueva jurisdicción.
- En el Ministerio de Salud y Medio Ambiente a partir de enero de 2005 se incluyen los cargos ocupados en Planta Permanente del Hospital Italiano, transferido a la Provincia.
- A partir del mes de noviembre de 2007 se incorpora la planta de personal de la Sindicatura General de la Provincia.
- A partir de enero del ejercicio 2008, se modifica la clasificación Institucional de acuerdo a las nuevas denominaciones que adquieren las jurisdicciones de la Administración Central en el marco de la Ley de Ministerios N° 12817.
- A partir del mes de diciembre del ejercicio 2011 se incorpora la planta de personal de las Secretarías de Estado de Energía y de Hábitat.
- Desde el mes de mayo de 2013 se incorpora el personal perteneciente a la categoría "Cargo Diferente Definitivo" establecidos por la Ley N° 13197 y Decreto N° 2098/11 y comprendidos en el Estatuto General del Personal de la Administración Pública Ley N° 8525 y los comprendidos en la Ley N° 9282 en los Ministerios de Educación y Salud. A partir del mes de abril de 2014 los tres conceptos involucrados en esta ley (escalafón general, docentes y profesionales del arte de curar) se incorporaron a los restantes datos de los cargos ocupados, con lo cual no se publica el cuadro que hacía referencia a los mismos.

- A partir del mes de diciembre de 2015 por la nueva Ley Orgánica de Ministerios del Poder Ejecutivo N° 13509 promulgada por Decreto N° 4379 de fecha 16 de diciembre de 2015, se modifica la clasificación Institucional de acuerdo a las nuevas denominaciones que adquieren las jurisdicciones de la Administración Central. Se incorpora el Ministerio de Infraestructura y Transporte; el Ministerio de Medio Ambiente y la Secretaría de Ciencia, Tecnología e Innovación cambia de rango, pasa a ser Ministerio de Ciencia, Tecnología e Innovación Productiva.
- Mediante el Decreto N° 0021 de fecha 12 de enero de 2016, el Ministerio de Aguas, Servicios Públicos y Medio Ambiente transfiere, según corresponda a partir del 1ro. de enero de 2016, tanto al Ministerio de Infraestructura y Transporte como al Ministerio de Medio Ambiente, a todos los agentes que integran las dependencias que por aplicación de la nueva Ley de Ministerios N° 13509 hasta el 11 de diciembre de 2015 pertenecían a aquella Jurisdicción.

Empresas del Estado: desde mayo de 2018 se incorpora la sociedad anónima con participación estatal mayoritaria, que se denomina ENERFE “Santa Fe Gas y Energías Renovables S.A.P.E.M. Creada por Ley N° 13527, aprobada por Decreto N° 0529 del 28 de marzo de 2016.

Con el objeto de no alterar la serie que se inició en el año 1980, el personal ocupado del Tribunal de Cuentas de la Provincia figura dentro del personal escalafonado bajo el Decreto N° 2695/83 (Escalafón General) en el Poder Ejecutivo a pesar de que a partir de la sanción de la Ley N° 12510 en el mes de noviembre de 2005 se estableció la dependencia de este organismo del Poder Legislativo. En cambio en los cuadros por escalafones o sectores de trabajo cuya serie comienza en el año 1999, se incorpora el personal del Tribunal de Cuentas a partir del año 2007, dependiendo del Poder Legislativo.

Respecto al cuadro que relaciona la planta ocupada con la población provincial anual, se trabaja con las últimas proyecciones disponibles según IPEC.

DIRECCIÓN GENERAL DE INGRESOS PÚBLICOS

PROVINCIA DE SANTA FE

CARGOS OCUPADOS EN PLANTA PERMANENTE Y TEMPORARIA

Años 1980 -2017 al 31 de diciembre. Año 2018 al mes de setiembre.

JURISDICCION U ORGANISMO	CARGOS AL														
	31/12/1980	31/12/1983	31/12/1987	31/12/1991	31/12/1992	31/12/1993	31/12/1994	31/12/1995	31/12/1996	31/12/1997	31/12/1998	31/12/1999	31/12/2000	31/12/2001	31/12/2002
I - ADMINISTRACION CENTRAL	51.195	55.956	65.423	73.679	74.913	73.960	74.345	83.845	83.083	84.069	87.642	88.650	90.401	91.724	93.038
- Poder Ejecutivo	48.930	53.494	62.011	69.533	70.539	69.573	69.915	79.493	78.694	79.712	83.306	84.393	86.134	87.530	88.920
Autoridades Superiores	43	40	51	70	100	109	111	65	108	112	117	101	128	126	127
Gabinete	11	6	127	43	61	68	70	28	59	66	73	45	56	68	63
Decreto 2695/83 (Esc.Gral.)	15529	18682	20868	23156	22.117	21.246	22.171	23.140	22.517	22631	23633	23753	23738	23909	24275
Cargos Docentes	17902	20120	22922	26284	27.891	27.997	27.774	33.731	33.746	33987	34715	35132	35689	35931	35933
Horas Cátedra	1436		2722	3901	4398	4401	4354	7308	7301	7494	8132,566667	8954	8954	9855	9841
Salud y Arte de Curar (Incluye Residentes Ley 9529)	2079	2303	2377	2769	2.647	2.530	2.333	2.267	2.190	2172	2021	2169	2140	2115	3251
Seguridad	11886	12283	12712	13041	13.063	12.971	12.846	12.717	12.504	12987	14350	13977	15173	15234	15140
Gráficos			229	206	196	193	198	181	164	157	147	145	140	141	140
Resto	44	60	3	63	66	58	58	56	54	55	56	56	56	58	58
Obras Sanitarias (S.P.A.R.)									51	51	61	61	60	93	92
- Poder Legislativo	105	89	911	1242	1.421	1.437	1.472	1.389	1.466	1462	1479	1375	1363	1216	1146
- Poder Judicial	2160	2373	2501	2904	2.953	2.950	2.958	2.963	2.923	2895	2857	2882	2904	2978	2972
II - ORGANISMOS DESCENTRALIZADOS Y EMPRESAS	9.762	12.363	14.281	13.120	13.415	13.186	13.205	11.452	10.882	10.116	7.530	7.384	6.961	6.819	6.749
Sindicatura General de la Provincia															
Dirección Provincial de Vialidad	2376	2227	2132	2019	1.934	1.862	1.761	1.686	1.534	1421	1332	1302	1276	1252	1237
Dirección Provincial de Vivienda y Urbanismo	226	239	371	327	326	319	316	311	305	301	288	288	380	400	398
Instituto Autárquico Provincial de Obras Social	307	370	464	491	471	464	458	540	528	524	514	506	498	494	489
Instituto Autárquico Provincial de Industrias Penitenciarias				85	60	54	58	57	59	53	58	58	56	56	58
Caja de Jubilaciones y Pensiones de la Provincia				154	150	143	145	143	144	142	142	135	134	133	128
Administración Provincial de Impuestos	130	140	167	165		1074	1049	1053	951	928	916	912	903	900	894
Servicio de Catastro e Información Territorial					241	242	235	227	227	221	221	237	242	240	239
Empresa Provincial de la Energía	1556	3366	4599	4474	4.221	4.018	4.303	4.159	3.994	3896	3744	3635	3160	3097	3061
Dirección Provincial de Obras Sanitarias - Residual	926		1704	1860	1.748	1.728	1.710	88	87	65	62	60	57		
Ente Regulador de Servicios Sanitarios								75	72	72	73	72	73	72	72
Aeropuerto Internacional de Rosario											11	9	9	9	12
Caja de Asistencia Social - Lotería											159	158	159	159	154
Banco Santa Fe S.A. - Residual	4241	4623	4844	3719	3.423	3.295	3.165	3.102	2.984	2479	15	12	8	4	4
Ente Zona Franca Santafesina													3	3	3
Agencia Santafesina de Seguridad Alimentaria															
Aguas Santafesinas S.A.															
Laboratorio Productor de Fármacos Medicinales															
ENERFE(Santa Fe gas y Energías Renovables S.A.P.E.M.)															
III - PERSONAL BANCARIO TRANSFERIDO (Leyes N° 11.387-art. 6° y N° 11.696-art. 37°)										149	1156	1452	1689	1719	1715
TOTAL SECTOR PUBLICO (I+II+III)	60.957	68.319	79.704	86.799	88.328	87.146	87.550	95.297	93.965	94.334	96.328	97.486	99.051	100.262	101.502

NOTA: Al total de cargos de la planilla de Recursos Humanos se incorporan las horas cátedras convertidas a cargo mediante divisor 30

FUENTE: Dirección General de Ingresos Públicos sobre la base de datos suministrados por la Dirección Provincial de Desarrollos Institucionales del Ministerio de Economía Gobierno de Santa Fe.

DIRECCIÓN GENERAL DE INGRESOS PÚBLICOS

PROVINCIA DE SANTA FE

CARGOS OCUPADOS EN PLANTA PERMANENTE Y TEMPORARIA

Años 1980 -2017 al 31 de diciembre. Año 2018 al mes de setiembre.

JURISDICCION U ORGANISMO	CARGOS AL															
	31/12/2003	31/12/2004	31/12/2005	31/12/2006	31/12/2007	31/12/2008	31/12/2009	31/12/2010	31/12/2011	31/12/2012	31/12/2013	31/12/2014	31/12/2015	31/12/2016	31/12/2017	30/09/2018
I - ADMINISTRACION CENTRAL	93.627	94.653	96.835	98.429	102.690	104.554	105.387	108.110	108.682	114.639	120.216	123.963	128.834	130.308	131.522	131.345
- Poder Ejecutivo	89.548	90.552	92.752	94.272	98.525	100.375	101.127	103.782	104.405	110.149	115.374	118.850	123.512	124.715	125.908	125.711
Autoridades Superiores	108	180	188	190	188	282	287	297	314	339	355	367	329	429	441	464
Gabinete	17	52	76	82	39	177	211	239	163	324	389	436	269	403	431	444
Decreto 2695/83 (Esc.Gral.)	24232	24230	25562	26101	28157	28390	28410	29383	29485	31644	33212	33653	34696	34610	34786	34681
Cargos Docentes	35756	35856	35943	36340	36742	37683	38083	37964	38049	39212	41051	42269	42723	42515	42325	41976
Horas Cátedra	9886	9939	10007	10193	10.343	10.504	10.652	10.728	11.464	11.773	12.617	13.159	13.890	14.187	14.897	14.761
Salud y Arte de Curar (Incluye Residentes Ley 9529)	3304	3302	3638	3690	3998	4035	4132	4623	4900	5882	6257	6201	6411	6797	7158	7313
Seguridad	15957	16714	17056	17427	18797	19044	19109	20305	19799	20750	21280	22562	24996	25581	25691	25922
Gráficos	138	137	136	134	132	125	118	114	103	99	94	84	84	80	76	71
Resto	59	59	63	62	83	81	77	81	81	79	76	81	80	82	82	59
Obras Sanitarias (S.P.A.R.)	91	83	83	53	46	54	48	48	47	47	43	38	34	31	21	20
- Poder Legislativo	1087	1111	1097	1120	1104	1165	1184	1179	1131	1281	1388	1482	1530	1614	1596	1596
- Poder Judicial	2992	2990	2986	3037	3061	3014	3076	3149	3146	3209	3454	3631	3792	3979	4018	4038
II - ORGANISMOS DESCENTRALIZADOS Y EMPRESAS	6.678	6.637	6.570	6.978	8.172	8.292	8.351	8.390	8.649	8.867	8.929	9.093	9.399	9.339	9.195	9.028
Sindicatura General de la Provincia					29	30	32	32	34	33	34	34	30	31	29	31
Dirección Provincial de Vialidad	1218	1201	1153	1084	1176	1108	1131	1217	1162	1161	1095	1213	1238	1175	1107	1051
Dirección Provincial de Vivienda y Urbanismo	385	388	375	373	370	426	437	433	420	470	460	391	443	421	397	372
Instituto Autárquico Provincial de Obras Social	480	483	473	496	511	495	500	484	480	461	449	487	462	466	468	461
Instituto Autárquico Provincial de Industrias Penitenciarias	58	58	50	56	69	86	106	100	99	101	99	98	97	97	133	133
Caja de Jubilaciones y Pensiones de la Provincia	128	124	195	189	261	259	252	242	245	242	231	234	250	241	231	227
Administración Provincial de Impuestos	891	874	852	987	1006	985	952	906	926	883	951	912	930	874	793	740
Servicio de Catastro e Información Territorial	240	238	244	289	294	287	280	265	316	310	325	378	410	392	371	348
Empresa Provincial de la Energía	3036	3030	2992	3226	3144	3210	3236	3258	3382	3494	3549	3597	3714	3835	3876	3882
Dirección Provincial de Obras Sanitarias - Residual																
Ente Regulador de Servicios Sanitarios	72	71	70	85	91	87	81	80	78	76	74	68	79	79	78	69
Aeropuerto Internacional de Rosario	10	10	9	30	28	28	34	37	37	48	46	47	47	53	51	49
Caja de Asistencia Social - Lotería	153	154	152	157	191	185	180	174	169	216	243	236	256	244	240	236
Banco Santa Fe S.A. - Residual	4	3	3	3	3	6	6	6	6	6	6	6	6	6	6	6
Ente Zona Franca Santafesina	3	3	2	3	5	5	6	6	6	6	6	6	6	5	5	6
Agencia Santafesina de Seguridad Alimentaria									117	124	126	126	119	117	114	112
Aguas Santafesinas S.A.					942	1045	1072	1072	1105	1154	1149	1177	1208	1201	1194	1202
Laboratorio Productor de Fármacos Medicinales					67	67	66	62	66	84	84	82	103	102	102	99
ENERFE(Santa Fe gas y Energías Renovables S.A.P.E.M.)																4
III - PERSONAL BANCARIO TRANSFERIDO (Leyes N° 11.387-art. 6° y N° 11.696-art. 37°)	1698	1706	1690	1016	100	41	23	14	11	5	3	1				
TOTAL SECTOR PUBLICO (I+II+III)	102.003	102.996	105.095	106.423	110.962	112.887	113.761	116.514	117.342	123.511	129.148	133.057	138.233	139.647	140.717	140.373

NOTA: Al total de cargos de la planilla de Recursos Humanos se incorporan las horas cátedras convertidas a cargo mediante divisor 30

FUENTE: Dirección General de Ingresos Públicos sobre la base de datos suministrados por la Dirección Provincial de Desarrollos Institucionales del Ministerio de Economía Gobierno de Santa Fe.

DIRECCIÓN GENERAL DE INGRESOS PÚBLICOS

PROVINCIA DE SANTA FE

COMPOSICION RELATIVA DE LA PLANTA DE PERSONAL DEL SECTOR PUBLICO PROVINCIAL AMPLIADO

CARGOS OCUPADOS EN PLANTA PERMANENTE Y TEMPORARIA

Años 1980 -2017 al 31 de diciembre. Año 2018 al mes de setiembre.

TOTAL DEL SECTOR PUBLICO AMPLIADO = 100

JURISDICCION U ORGANISMO	CARGOS AL														
	31/12/1980	31/12/1983	31/12/1987	31/12/1991	31/12/1992	31/12/1993	31/12/1994	31/12/1995	31/12/1996	31/12/1997	31/12/1998	31/12/1999	31/12/2000	31/12/2001	31/12/2002
I - ADMINISTRACION CENTRAL	83,99	81,90	82,08	84,88	84,81	84,87	84,92	87,98	88,42	89,12	90,98	90,94	91,27	91,48	91,66
- Poder Ejecutivo	80,27	78,30	77,80	80,11	79,86	79,83	79,86	83,42	83,75	84,50	86,48	86,57	86,96	87,30	87,60
Autoridades Superiores	0,07	0,06	0,06	0,08	0,11	0,13	0,13	0,07	0,11	0,12	0,12	0,10	0,13	0,13	0,13
Gabinete	0,02	0,01	0,16	0,05	0,07	0,08	0,08	0,03	0,06	0,07	0,08	0,05	0,06	0,07	0,06
Decreto 2695/83 (Esc.Gral.)	25,48	27,35	26,18	26,68	25,04	24,38	25,32	24,28	23,96	23,99	24,53	24,37	23,97	23,85	23,92
Cargos Docentes	29,37	29,45	28,76	30,28	31,58	32,13	31,72	35,40	35,91	36,03	36,04	36,04	36,03	35,84	35,40
Horas Cátedra	2,36		3,42	4,49	4,98	5,05	4,97	7,67	7,77	7,94	8,44	9,18	9,04	9,83	9,70
Salud y Arte de Curar (Incluye Residentes Ley 9529)	3,41	3,37	2,98	3,19	3,00	2,90	2,66	2,38	2,33	2,30	2,10	2,22	2,16	2,11	3,20
Seguridad	19,50	17,98	15,95	15,02	14,79	14,88	14,67	13,34	13,31	13,77	14,90	14,34	15,32	15,19	14,92
Gráficos			0,29	0,24	0,22	0,22	0,23	0,19	0,17	0,17	0,15	0,15	0,14	0,14	0,14
Resto	0,07	0,09	0,00	0,07	0,07	0,07	0,07	0,06	0,06	0,06	0,06	0,06	0,06	0,06	0,06
Obras Sanitarias (S.P.A.R.)									0,05	0,05	0,06	0,06	0,06	0,09	0,09
- Poder Legislativo	0,17	0,13	1,14	1,43	1,61	1,65	1,68	1,46	1,56	1,55	1,54	1,41	1,38	1,21	1,13
- Poder Judicial	3,54	3,47	3,14	3,35	3,34	3,39	3,38	3,11	3,11	3,07	2,97	2,96	2,93	2,97	2,93
II - ORGANISMOS DESCENTRALIZADOS Y EMPRESAS	16,01	18,10	17,92	15,12	15,19	15,13	15,08	12,02	11,58	10,72	7,82	7,57	7,03	6,80	6,65
Sindicatura General de la Provincia															
Dirección Provincial de Vialidad	3,90	3,26	2,67	2,33	2,19	2,14	2,01	1,77	1,63	1,51	1,38	1,34	1,29	1,25	1,22
Dirección Provincial de Vivienda y Urbanismo	0,37	0,35	0,47	0,38	0,37	0,37	0,36	0,33	0,32	0,32	0,30	0,30	0,38	0,40	0,39
Instituto Autárquico Provincial de Obras Social	0,50	0,54	0,58	0,57	0,53	0,53	0,52	0,57	0,56	0,56	0,53	0,52	0,50	0,49	0,48
Instituto Autárquico Provincial de Industrias Penitenciarias				0,07	0,07	0,07	0,06	0,06	0,06	0,06	0,06	0,06	0,06	0,06	0,06
Caja de Jubilaciones y Pensiones de la Provincia				0,19	0,17	0,17	0,16	0,15	0,15	0,15	0,15	0,14	0,14	0,13	0,13
Administración Provincial de Impuestos	0,21	0,20			1,22	1,20	1,20	1,10	1,01	0,98	0,95	0,94	0,91	0,90	0,88
Servicio de Catastro e Información Territorial					0,28	0,28	0,25	0,24	0,24	0,24	0,23	0,24	0,24	0,24	0,24
Empresa Provincial de la Energía	2,55	4,93	5,77	5,15	4,78	4,61	4,91	4,36	4,25	4,13	3,89	3,73	3,19	3,09	3,02
Dirección Provincial de Obras Sanitarias - Residual	1,52	2,05	2,14	2,14	1,98	1,98	1,95	0,09	0,09	0,07	0,06	0,06	0,06	0,06	0,06
Ente Regulador de Servicios Sanitarios								0,08	0,08	0,08	0,08	0,07	0,07	0,07	0,07
Aeropuerto Internacional de Rosario											0,01	0,01	0,01	0,01	0,01
Caja de Asistencia Social - Lotería											0,17	0,16	0,16	0,16	0,15
Banco Santa Fe S.A. Residual	6,96	6,77	6,08	4,28	3,88	3,78	3,62	3,26	3,18	2,63	0,02	0,01	0,01	0,00	0,00
Ente Zona Franca Santafesina													0,00	0,00	0,00
Agencia Santafesina de Seguridad Alimentaria															
Aguas Santafesinas S.A.															
Laboratorio Productor de Fármacos Medicinales															
ENERFE(Santa Fe gas y Energías Renovables S.A.P.E.M.)															
III - PERSONAL BANCARIO TRANSFERIDO (Leyes N° 11.387-art. 6° y N° 11.696-art. 37°)										0,16	1,20	1,49	1,71	1,71	1,69
TOTAL SECTOR PUBLICO (I+II+III)	100,00	100,00	100,00	100,00	100,00	100,00	100,00	100,00	100,00	100,00	100,00	100,00	100,00	100,00	100,00

NOTA: Al total de cargos de la planilla de Recursos Humanos se incorporan las horas cátedras convertidas a cargo mediante divisor 30

FUENTE: Dirección General de Ingresos Públicos sobre la base de datos suministrados por la Dirección Provincial de Desarrollos Institucionales del Ministerio de Economía Gobierno de Santa Fe.

DIRECCIÓN GENERAL DE INGRESOS PÚBLICOS

PROVINCIA DE SANTA FE

COMPOSICION RELATIVA DE LA PLANTA DE PERSONAL DEL SECTOR PUBLICO PROVINCIAL AMPLIADO

CARGOS OCUPADOS EN PLANTA PERMANENTE Y TEMPORARIA

Años 1980 -2017 al 31 de diciembre. Año 2018 al mes de setiembre.

TOTAL DEL SECTOR PUBLICO AMPLIADO = 100

JURISDICCION U ORGANISMO	CARGOS AL																
	31/12/2003	31/12/2004	31/12/2005	31/12/2006	31/12/2007	31/12/2008	31/12/2009	31/12/2010	31/12/2011	31/12/2012	31/12/2013	31/12/2014	31/12/2015	31/12/2016	31/12/2017	30/09/2018	
I - ADMINISTRACION CENTRAL	91,79	91,90	92,14	92,49	92,55	92,62	92,64	92,79	92,62	92,82	93,08	93,17	93,20	93,31	93,47	93,57	
- Poder Ejecutivo	87,79	87,92	88,26	88,58	88,79	88,92	88,89	89,07	88,97	89,18	89,33	89,32	89,35	89,31	89,48	89,55	
Autoridades Superiores	0,11	0,17	0,18	0,18	0,17	0,25	0,25	0,25	0,27	0,27	0,27	0,28	0,24	0,31	0,31	0,33	
Gabinete	0,02	0,05	0,07	0,08	0,04	0,16	0,19	0,21	0,14	0,26	0,30	0,33	0,19	0,29	0,31	0,32	
Decreto 2695/83 (Esc.Gral.)	23,76	23,53	24,32	24,53	25,38	25,15	24,97	25,22	25,13	25,62	25,72	25,29	25,10	24,78	24,72	24,71	
Cargos Docentes	35,05	34,81	34,20	34,15	33,11	33,38	33,48	32,58	32,43	31,75	31,79	31,77	30,91	30,44	30,08	29,90	
Horas Cátedra	9,69	9,65	9,52	9,58	9,32	9,30	9,36	9,21	9,77	9,53	9,77	9,89	10,05	10,16	10,59	10,52	
Salud y Arte de Curar (Incluye Residentes Ley 9529)	3,24	3,21	3,46	3,47	3,60	3,57	3,63	3,97	4,18	4,76	4,84	4,66	4,64	4,87	5,09	5,21	
Seguridad	15,64	16,23	16,23	16,38	16,94	16,87	16,80	17,43	16,87	16,80	16,48	16,96	18,08	18,32	18,26	18,47	
Gráficos	0,14	0,13	0,13	0,13	0,12	0,11	0,10	0,10	0,09	0,08	0,07	0,06	0,06	0,06	0,05	0,05	
Resto	0,06	0,06	0,06	0,06	0,07	0,07	0,07	0,07	0,07	0,06	0,06	0,06	0,06	0,06	0,06	0,04	
Obras Sanitarias (S.P.A.R.)	0,09	0,08	0,08	0,05	0,04	0,05	0,04	0,04	0,04	0,04	0,03	0,03	0,02	0,02	0,01	0,01	
- Poder Legislativo	1,07	1,08	1,04	1,05	0,99	1,03	1,04	1,01	0,96	1,04	1,07	1,11	1,11	1,16	1,13	1,14	
- Poder Judicial	2,93	2,90	2,84	2,85	2,76	2,67	2,70	2,70	2,68	2,60	2,67	2,73	2,74	2,85	2,86	2,88	
II - ORGANISMOS DESCENTRALIZADOS Y EMPRESAS	6,55	6,44	6,25	6,56	7,36	7,35	7,34	7,20	7,37	7,18	6,91	6,83	6,80	6,69	6,53	6,43	
Sindicatura General de la Provincia					0,03	0,03	0,03	0,03	0,03	0,03	0,03	0,03	0,02	0,02	0,02	0,02	
Dirección Provincial de Vialidad	1,19	1,17	1,10	1,02	1,06	0,98	0,99	1,04	0,99	0,94	0,85	0,91	0,90	0,84	0,79	0,75	
Dirección Provincial de Vivienda y Urbanismo	0,38	0,38	0,36	0,35	0,33	0,38	0,38	0,37	0,36	0,38	0,36	0,29	0,32	0,30	0,28	0,27	
Instituto Autárquico Provincial de Obras Social	0,47	0,47	0,45	0,47	0,46	0,44	0,44	0,42	0,41	0,37	0,35	0,37	0,33	0,33	0,33	0,33	
Instituto Autárquico Provincial de Industrias Penitenciarias	0,06	0,06	0,05	0,05	0,05	0,06	0,08	0,09	0,09	0,08	0,08	0,07	0,07	0,07	0,09	0,09	
Caja de Jubilaciones y Pensiones de la Provincia	0,13	0,12	0,19	0,18	0,24	0,23	0,22	0,21	0,21	0,20	0,18	0,18	0,18	0,17	0,16	0,16	
Administración Provincial de Impuestos	0,87	0,85	0,81	0,93	0,91	0,87	0,84	0,78	0,79	0,71	0,74	0,69	0,67	0,63	0,56	0,53	
Servicio de Catastro e Información Territorial	0,24	0,23	0,23	0,27	0,26	0,25	0,25	0,23	0,27	0,25	0,25	0,28	0,30	0,28	0,26	0,25	
Empresa Provincial de la Energía	2,98	2,94	2,85	3,03	2,83	2,84	2,84	2,80	2,88	2,83	2,75	2,70	2,69	2,75	2,75	2,77	
Dirección Provincial de Obras Sanitarias - Residual																	
Ente Regulador de Servicios Sanitarios	0,07	0,07	0,07	0,08	0,08	0,08	0,07	0,07	0,07	0,06	0,06	0,05	0,06	0,06	0,06	0,05	
Aeropuerto Internacional de Rosario	0,01	0,01	0,01	0,03	0,03	0,02	0,03	0,03	0,03	0,04	0,04	0,04	0,03	0,04	0,04	0,03	
Caja de Asistencia Social - Lotería	0,15	0,15	0,14	0,15	0,17	0,16	0,16	0,15	0,14	0,17	0,19	0,18	0,19	0,17	0,17	0,17	
Banco Santa Fe S.A. Residual	0,00	0,00	0,00	0,00	0,00	0,01	0,01	0,01	0,01	0,00	0,00	0,00	0,00	0,00	0,00	0,004	
Ente Zona Franca Santafesina	0,00	0,00	0,00	0,00	0,00	0,00	0,01	0,01	0,01	0,00	0,00	0,00	0,00	0,00	0,00	0,004	
Agencia Santafesina de Seguridad Alimentaria									0,10	0,10	0,10	0,09	0,09	0,08	0,08	0,08	
Aguas Santafesinas S.A.					0,85	0,93	0,94	0,92	0,94	0,93	0,89	0,88	0,87	0,86	0,85	0,86	
Laboratorio Productor de Fármacos Medicinales					0,06	0,06	0,06	0,06	0,06	0,07	0,07	0,07	0,07	0,07	0,07	0,07	
ENERFE(Santa Fe gas y Energías Renovables S.A.P.E.M.)																0,003	
III - PERSONAL BANCARIO TRANSFERIDO (Leyes N° 11.387-art. 6° y N° 11.696-art. 37°)	1,66	1,66	1,61	0,95	0,09	0,04	0,02	0,01	0,01	0,00	0,00	0,00	0,00	0,00	0,00	0,00	
TOTAL SECTOR PUBLICO (I+II+III)	100,00	100,00	100,00	100,00	100,00	100,00	100,00	100,00	100,00	100,00	100,00	100,00	100,00	100,00	100,00	100,00	

NOTA: Al total de cargos de la planilla de Recursos Humanos se incorporan las horas cátedras convertidas a cargo mediante divisor 30

FUENTE: Dirección General de Ingresos Públicos sobre la base de datos suministrados por la Dirección Provincial de Desarrollos Institucionales del Ministerio de Economía Gobierno de Santa Fe.

DIRECCIÓN GENERAL DE INGRESOS PÚBLICOS

PROVINCIA DE SANTA FE
CARGOS OCUPADOS EN PLANTA PERMANENTE Y TEMPORARIA SEGÚN ESCALAFONES O SECTORES DE TRABAJO
 Período 1999 - 2017 al 31 diciembre. Año 2018 al mes de setiembre.

SECTOR/ESCALAFON	1999	2000	2001	2002	2003	2004	2005	2006	2007	2008	2009	2010	2011	2012	2013	2014	2015	2016	2017	Sep-18
AUTORIDADES SUPERIORES	180	203	204	207	178	259	265	268	266	369	379	393	408	445	462	474	422	555	591	591
GABINETE	91	102	116	111	59	103	126	133	76	220	253	289	203	373	440	490	307	443	490	490
ESCALAFON GENERAL DECRETO 2695/83	24.828	24.898	25.064	25.415	25.350	25.347	26.750	27.331	29.527	29.798	29.838	30.789	30.948	33.191	34.744	35.140	36.236	36.116	36.090	36.090
LEY 11.387 ART. 6º y LEY 11.696 ART º37 - Transferidos Bancarios	1.394	1.627	1.653	1.649	1.632	1.639	1.623	1.019	120	51	29	14	11	5	3	1				
DOCENTES Y HORAS CÁTEDRA	44.086	44.643	45.786	45.774	45.642	45.795	45.950	46.533	47.085	48.187	48.735	48.692	49.513	50.985	53.668	55.428	56.613	56.702	57.222	56.737
ARTE DE CURAR (Incluye Residentes Ley 9529)	2.204	2.175	2.151	3.286	3.339	3.338	3.672	3.724	4.098	4.130	4.223	4.705	5.021	6.026	6.414	6.362	6.594	6.976	7.338	7.484
SEGURIDAD	14.035	15.231	15.289	15.197	16.014	16.770	17.104	17.482	18.850	19.112	19.194	20.410	19.898	20.848	21.380	22.660	25.093	25.677	25.823	26.054
A.P.I.	909	901	897	891	888	872	839	974	993	972	934	887	902	859	927	888	906	850	786	733
CATASTRO	234	239	236	235	234	232	223	268	271	264	258	244	293	287	300	355	390	370	349	327
GRAFICOS	145	140	141	140	138	137	136	134	132	125	118	114	103	99	94	84	84	80	76	71
VIALIDAD	1.286	1.270	1.246	1.231	1.213	1.195	1.147	1.078	1.166	1.100	1.125	1.214	1.159	1.158	1.092	1.210	1.235	1.172	1.105	1.049
OBRAS SANITARIAS (ex DIPOS)	168	165	159	158	157	149	149	134	133	140	125	123	120	118	112	102	109	105	94	85
LEY 10.373 -Fiscalía de Estado-	56	56	58	58	59	59	63	62	83	81	77	81	81	79	76	81	80	82	82	59
PERSONAL LEGISLATIVO	1.221	1.204	1.055	987	940	949	938	958	953	1.007	1.027	1.018	989	1.121	1.224	1.317	1.390	1.463	1.443	1.439
DIETAS	69	69	69	67	69	69	69	69	69	69	69	69	69	69	69	69	69	69	69	69
PERSONAL JUSTICIA	2.945	2.968	3.041	3.035	3.055	3.053	3.049	3.030	3.054	3.007	3.069	3.142	3.137	3.200	3.445	3.622	3.783	3.970	4.009	4.029
EPE	3.635	3.160	3.097	3.061	3.036	3.030	2.992	3.226	3.144	3.210	3.236	3.258	3.382	3.494	3.549	3.597	3.714	3.830	3.871	3.877
ASSA									942	1.045	1.072	1.072	1.105	1.154	1.149	1.177	1.208	1.187	1.181	1.189
TOTAL SECTOR PÚBLICO	97.486	99.051	100.262	101.502	102.003	102.996	105.095	106.423	110.962	112.887	113.761	116.514	117.342	123.511	129.148	133.057	138.233	139.647	140.717	140.373

NOTAS: Clasificación sectorial de la planta de personal ocupado en el Sector Público.

Los cargos docentes incluyen las horas cátedra convertidas a cargos.

Cifras al 31/12 de cada año. Excepto el año 2018 donde se informa el mes de setiembre.

A partir de Enero de 2011, se modifica la serie e incorpora en Arte de Curar, a los Residentes Ley 9529, ya que desde Diciembre de 2010, se deja de informar por separado la cantidad de cargos de referencia.

FUENTE: Dirección General de Ingresos Públicos sobre la base de datos suministrados por la Dirección Provincial de Desarrollos Institucionales del Ministerio de Economía Gobierno de Santa Fe.

DIRECCION GENERAL DE INGRESOS PÚBLICOS

PROVINCIA DE SANTA FE
SECTOR PUBLICO PROVINCIAL
CLASIFICACION INSTITUCIONAL
CARGOS OCUPADOS EN PLANTA PERMANENTE Y TEMPORARIA
Años 1999 - 2017 al 31 de diciembre. Año 2018 al mes de setiembre.

JURISDICCION U ORGANISMO	PLANTA NO PERMANENTE																			
	31/12/99	31/12/00	31/12/01	31/12/02	31/12/03	31/12/04	31/12/05	31/12/06	31/12/07	31/12/08	31/12/09	31/12/10	31/12/11	31/12/12	31/12/13	31/12/14	31/12/15	31/12/16	31/12/17	30/09/18
I - ADMINISTRACION CENTRAL	452	534	602	614	691	840	1.155	822	544	872	863	652	478	800	1.071	1.173	958	1.132	1.223	1.189
Poder Legislativo	244	300	323	331	295	329	325	320	292	342	362	371	298	433	560	675	620	678	740	716
Cámara de Senadores	72	78	80	78	84	79	78	79	77	90	110	112	104	139	196	265	277	289	297	302
Cámara de Diputados	156	209	229	239	196	233	229	234	206	230	230	229	189	286	338	394	329	382	389	395
Tribunal de Cuentas												1	1	0	2	11			45	6
Defensoría del Pueblo	16	13	14	14	15	17	18	7	9	22	22	29	4	8	26	14	3	7	9	13
Poder Judicial																				
Poder Ejecutivo	208	234	279	283	396	511	830	502	252	530	501	281	180	367	511	498	338	454	483	473
Gobernación	65	55	59	60	47	4	11	9	3	10	9	11	10	13	11	8	6	14	14	13
Ministerio Coordinador						53	61	75	39	3	115	52	56	8	64	89	99	29	81	86
Ministerio de Gobierno y Reforma del Estado																				
Ministerio de Gobierno, Justicia y Culto	2	7	11	10	3	10	79	79												
Ministerio de Justicia y Derechos Humanos									4	15	23	15	10	45	95	45	6	17	20	19
Ministerio de Seguridad										10	12	16	17	22	55	67	78	70	73	73
Ministerio de la Producción	9	5	6	6	5	4	12	23	10	30	7	10	7	17	19	19		21	31	34
Secretaría de Ciencia, Tecnol. e Innovación									6	7	6	6	6	6	11					
Ministerio de Ciencia, Tecnol. e Innovación Productiva																	12	12	12	12
Ministerio de Hacienda y Finanzas	14	11	14	13	5	7	6	7	2											
Ministerio de Economía										19	12	10	9	14	14	15	10	17	16	16
Ministerio de Educación	5	10	11	9	4	1	3	13	3	17	35	24	9	15	13	14	21	22	25	17
Ministerio de Innovación y Cultura										9	10	12	11	21	34	20	20	15	15	11
Ministerio de Salud	81	116	146	154	311	407	623	247	38	73	77	36	36	38	47	70	70	55	53	58
Cargos Propios	22.474	116	146	154	311	407	623	247	38	73	77	36	36	38	47	70	70	55	53	58
Cargos Transferidos																				
Ministerio de Obras Públicas y Vivienda	20	21	19	17	17	14	14	14	7	20	19	19	24	24	24	24	24	24	21	23
Secretaría de Estado de Medio Amb. y Des. Sust.																				
Minist. Aguas, Serv. Pcos y M. Ambiente										59	48	10	16	16	19	18				
Ministerio de Infraestructura y Transporte																	10	22	35	32
Ministerio de Medio Ambiente																		4	10	8
Ministerio de Asuntos Hídricos							9													
Secretaría de Trabajo y Seg. Social	10	5	5	6	1	1	1	11	5											
Ministerio de Trabajo y Seguridad Social									2	31	31	12	15	12	13	12				
Secretaría de Promoción Comunitaria	2	4	5	5			5	18	124										11	11
Ministerio de Desarrollo Social									5	111	159	40	2	43	49	53	2	43	39	39
Secretaría de Estado de Derechos Humanos						5	6	6												
Fiscalía de Estado			3	3	3	5						4				5	9	5	7	1
Secretaría de Estado de la Energía															7	6	5	7	6	5
Secretaría de Estado del Habitat														10	12	12	9	14	10	9
Horas cátedras																				
II - ORGANISMOS DESCENTR., INSTITUCIONES DE SEGURIDAD SOCIAL Y EMPRESAS	116	78	82	86	10	18	46	35	49	50	68	54	30	31	27	25	27	27	22	19
Sindicatura Gral. Provincial											1	2	2	1	1	1	1		1	0
Instituto Autárq. Prov. de Industrias Penitenciarias																				
Administración Provincial de Impuestos	38	34	1	1	1	1	1													
Serv. de Catastro e Información Territorial					3	3	3													
Caja de Asistencia Social-Lotería	1	1			1	3	3	2												
Dirección Provincial de Vialidad																				
Dirección Provincial de Vivienda y Urbanismo	35	35	55	55	5	9	9	6	6	6	20	9	9	9	8	9	12	12	10	9
Aeropuerto Internacional de Rosario																		1		
Ente Regulador de Servicios Sanitarios																				
Dirección Provincial de Obras Sanitarias - Residual	4	4																		
Caja de Jubilaciones y Pensiones de la Provincia						1				16	1	1	1	1	1	1	1	1	1	1
Instituto Autárquico Provincial de Obra Social	1	1	1	2		1	1	1	6	1	26	23	2	2	2	2	2	2	3	3
Empresa Provincial de la Energía	37		25	28			29	26	27	23	16	19	17	18	15	12	12	10	8	5
Banco Santa Fe S.A. - Residual																				
Ente Zona Franca Santafesina		3																		1
Agencia Santafesina de Seg. Alimentaria																				
Aguas Santafesinas S.A.									10	3	3									
Laboratorio Productor de Fármacos Medicinales																				
ENERFE(Santa Fe gas y Energías Renovables S.A.P.E.M.)																				0
TOTAL SECTOR PUBLICO	568	612	684	700	701	858	1.201	857	593	922	931	706	508	831	1.098	1.198	985	1.159	1.245	1.208

Nota:

A partir de enero de 2005 se discriminan los cargos correspondientes al personal transferido del Hospital Italiano de los propios pertenecientes al Ministerio de Salud.

Desde el mes de enero de 2011 se informan discriminados los cargo correspondientes a la Agencia Santafesina de Seg. Alimentaria

FUENTE: Dirección General de Ingresos Públicos sobre la base de datos suministrados por la Dirección Provincial de Desarrollos Institucionales del Ministerio de Economía Gobierno de Santa Fe.

DIRECCION GENERAL DE INGRESOS PUBLICOS

PROVINCIA DE SANTA FE

CLASIFICACION INSTITUCIONAL

HORAS CATEDRA OCUPADAS EN EL SECTOR PUBLICO PROVINCIAL

Años 1997-2017 al 31 de Diciembre, año 2018 al mes de setiembre.

Años	Ministerio de Gobierno, Justicia y Culto	Ministerio de Seguridad	Ministerio de Educación	Ministerio Hacienda y Finanzas / Economía	Ministerio de Salud y Medio Ambiente / Salud	Secretaría de Prom. Comunitaria / Minist. Desarrollo Social	Ministerio de Innovación y Cultura	Total
1997	418		222.792		954	650		224.814
1998	413		241.921		1.015	628		243.977
1999	429		266.318		1.015	610		268.372
2000	378		266.288		1.092	610		268.368
2001	376		293.341		1.099	598		295.414
2002	375		292.920		1.071	603		294.969
2003	372		294.245		1.087			295.704
2004	364		295.901		1.055			297.320
2005	330		297.975		1.055	586		299.946
2006	315		303.808		1.055	609		305.787
2007	313		307.999	250	1.055	674		310.291
2008		311	313.071		1.055	680		315.117
2009		259	317.614		1.047	635		319.555
2010		250	319.836		1.115	632		321.833
2011		171	341.938		1.147	661		343.917
2012		167	347.618		1.119	701	3.576	353.181
2013		119	373.638		1.103	656	2.986	378.502
2014		1.570	388.563		1.162	627	2.834	394.756
2015		6.727	405.528		1.155	564	2.737	416.711
2016		6.490	415.101		1.056	493	2.484	425.624
2017		8.156	434.642		1.093	426	2.586	446.903
2018		819	437.749		1.137	396	2.739	442.840

Fuente: Datos suministrados por la Dirección General de Recursos Humanos y Función Pública del Ministerio de Economía de la Provincia.

Dirección General de Ingresos Públicos

PROVINCIA DE SANTA FE

RELACION ENTRE LA POBLACION PROVINCIAL Y EL PERSONAL OCUPADO EN EL SECTOR PUBLICO PROVINCIAL

Años 1991-2017 al 31 de diciembre. Año 2018 al mes de setiembre.

CONCEPTOS	31/12/1991	31/12/1992	31/12/1993	31/12/1994	31/12/1995	31/12/1996	31/12/1997	31/12/1998	31/12/1999	31/12/2000	31/12/2001	31/12/2002	31/12/2003	31/12/2004
Cargos Ocupados	86.799	88.328	87.146	87.550	95.297	93.965	94.334	96.328	97.486	99.051	100.262	101.502	102.003	102.996
Población Total (1)	2798422	2818021	2837756	2857630	2877644	2897797	2918092	2938528	2959108	2979832	3000701	3021644	3042733	3063970
Cantidad Hab. p/c Agen.	32,24	31,90	32,56	32,64	30,20	30,84	30,93	30,51	30,35	30,08	29,93	29,77	29,83	29,75
Cantidad Agen./1000 Hab.	31,02	31,34	30,71	30,64	33,12	32,43	32,33	32,78	32,94	33,24	33,41	33,59	33,52	33,62

CONCEPTOS	31/12/2005	31/12/2006	31/12/2007	31/12/2008	31/12/2009	31/12/2010	31/12/2011	31/12/2012	31/12/2013	31/12/2014	31/12/2015	31/12/2016	31/12/2017	30/09/2018 (*)
Cargos Ocupados	105.095	106.423	110.962	112.887	113.761	116.514	117.342	123.511	129.148	133.057	138.233	139.647	140.717	140.373
Población Total (1)	3085354	3106888	3128572	3150408	3172396	3194537	3210377	3234282	3258282	3283216	3308284	3333797	3359747	3386118
Cantidad Hab. p/c Agen.	29,36	29,19	28,19	27,91	27,89	27,42	27,36	26,19	25,23	24,68	23,93	23,87	23,88	24,12
Cantidad Agen./1000 Hab.	34,06	34,25	35,47	35,83	35,86	36,47	36,55	38,19	39,64	40,53	41,78	41,89	41,88	41,46

NOTA: (*) Cargos ocupados al mes en curso.

(1) Población estimada al 30 de junio de cada año según tasa de crecimiento intercensal 2001/2010

A partir de mayo de 2012, el total de cargos ocupados no incluye los cargos de Emergencias de Salud y Desarrollo Social y los Reemplazos Docentes y no Docentes; modificándose la serie.

DIRECCION GENERAL DE INGRESOS PÚBLICOS

PROVINCIA DE SANTA FE

IMPORTE ABONADOS EN PESOS EN CONCEPTO DE EMERGENCIAS DE LOS MINISTERIOS DE SALUD Y DE DESARROLLO SOCIAL.

ORGANISMOS	Diciembre 2003	Diciembre 2004	Diciembre 2005	Diciembre 2006	Diciembre 2007	Diciembre 2008	Diciembre 2009	Diciembre 2010
Ministerio de Salud	264.970,58	331.665,23	476.626,97	1.174.084,77	1.358.695,32	3.870.986,64	3.233.260,42	4.514.583,07
# Nominal	229.906,25	290.705,07	415.856,40	1.007.196,68	1.137.300,88	3.205.867,01	2.669.983,61	3.700.405,84
# Aportes patronales	35.064,33	40.960,16	60.770,57	166.888,09	221.394,44	665.119,63	563.276,81	814.177,23
Ministerio de Desarrollo Social	0,00	0,00	0,00	0,00	0,00	394.280,48	447.248,21	625.983,54
# Nominal						325.518,20	368.493,97	515.166,93
# Aportes patronales						68.762,28	78.754,24	110.816,61
Secretaría de Promoción Comunitaria	48.942,72	90.741,21	170.889,82	139.456,73	124.112,05	0,00	0,00	0,00
# Nominal	42.093,56	79.111,65	148.677,69	119.278,16	104.082,47			
# Aportes patronales	6.849,16	11.629,56	22.212,13	20.178,57	20.029,58			
TOTAL	313.913,30	422.406,44	647.516,79	1.313.541,50	1.482.807,37	4.265.267,12	3.680.508,63	5.140.566,61

ORGANISMOS	Diciembre 2011	Diciembre 2012	Diciembre 2013	Diciembre 2014	Diciembre 2015	Diciembre 2016	Diciembre 2017	Setiembre 2018(*)
Ministerio de Salud	7.646.406,43	9.009.827,11	10.298.607,15	17.789.944,54	21.525.089,09	40.872.358,58	73.958.204,55	50.474.079,23
# Nominal	6.273.148,40	7.405.808,91	8.479.080,79	14.901.061,12	17.642.217,39	33.549.785,06	60.926.755,20	41.546.396,23
# Aportes patronales	1.373.258,03	1.604.018,20	1.819.526,36	2.888.883,42	3.882.871,70	7.322.573,52	13.031.449,35	8.927.683,00
Ministerio de Desarrollo Social	748.759,25	786.692,69	614.288,39	961.362,37	2.151.282,72	3.875.478,23	5.210.643,72	5.447.855,15
# Nominal	615.131,71	648.503,65	506.454,76	811.775,00	1.766.858,09	3.197.743,13	4.298.632,25	4.495.609,65
# Aportes patronales	133.627,54	138.189,04	107.833,63	149.587,37	384.424,63	677.735,10	912.011,47	952.245,50
Secretaría de Promoción Comunitaria	0,00	0,00	0,00	0,00	0,00	0,00	0,00	0,00
# Nominal								
# Aportes patronales								
TOTAL	8.395.165,68	9.796.519,80	10.912.895,54	18.751.306,91	23.676.371,81	44.747.836,81	79.168.848,27	55.921.934,38

(*) Los datos corresponden al mes anterior al que se está presentando.

FUENTE: Dirección General de Ingresos Públicos sobre la base de datos suministrados por la Dirección Provincial de Desarrollos Institucionales del Ministerio de Economía Gobierno de Santa Fe.

PROVINCIA DE SANTA FE

IMPORTES ABONADOS EN PESOS POR EL MINISTERIO DE EDUCACIÓN EN DOCENTES Y NO DOCENTES REEMPLAZANTES

CONCEPTO	Período enero a diciembre 2002	Período enero a diciembre 2003	Período enero a diciembre 2004	Período enero a diciembre 2005	Período enero a diciembre 2006	Período enero a diciembre 2007	Período enero a diciembre 2008	Período enero a diciembre 2009
Docentes reemplazantes	72.516.975,84	80.605.515,88	104.438.414,15	144.240.453,14	185.256.337,46	250.368.828,32	377.083.007,65	492.091.174,69
# sueldos	61.356.561,47	68.648.578,15	90.609.277,68	128.186.592,26	160.344.880,11	213.147.107,65	313.949.339,85	407.790.853,43
# aportes patronales	11.160.414,37	11.956.937,73	13.829.136,47	16.053.860,88	24.911.457,35	37.221.720,67	63.133.667,80	84.300.321,26
No docentes reemplazantes	11.310.903,98	13.015.945,49	18.165.978,02	27.942.112,42	41.657.135,91	61.056.921,82	86.413.103,88	116.764.677,77
# sueldos	9.330.356,24	10.883.240,67	15.591.308,31	23.969.452,47	35.637.599,92	51.027.065,16	71.367.848,40	96.039.081,01
# aportes patronales	1.980.547,74	2.132.704,82	2.574.669,71	3.972.659,95	6.019.535,99	10.029.856,66	15.045.255,48	20.725.596,76
TOTAL REEMPLAZOS	83.827.879,82	93.621.461,37	122.604.392,17	172.182.565,56	226.913.473,37	311.425.750,14	463.496.111,53	608.855.852,46
TOTAL GASTO EN PERSONAL DOCENTE Y NO DOCENTE	627.175.660,69	671.303.009,93	824.006.759,88	1.092.572.677,40	1.508.868.897,64	2.068.749.700,50	2.812.327.443,35	3.518.266.861,23

Relación entre el gasto en reemplazo y el gasto total en personal docente y no docente	13,37	13,95	14,88	15,76	15,04	15,05	16,48	17,31
--	-------	-------	-------	-------	-------	-------	-------	-------

CONCEPTO	Período enero a diciembre 2011	Período enero a diciembre 2012	Período enero a diciembre 2013	Período enero a diciembre 2014	Período enero a diciembre 2015	Período enero a diciembre 2016	Período enero a diciembre 2017	Sep-18
Docentes reemplazantes	986.252.359,19	1.263.872.058,98	1.477.956.870,65	1.946.445.021,85	2.763.581.915,87	3.477.217.581,86	4.406.676.042,20	3.060.976.067,50
# sueldos	813.313.715,03	1.034.322.151,12	1.207.388.389,83	1.592.982.923,68	2.264.833.902,29	2.852.242.902,91	3.611.778.235,55	2.511.998.674,30
# aportes patronales	172.938.644,16	229.549.907,86	270.568.480,82	353.462.098,17	498.748.013,58	624.974.678,95	794.897.806,65	548.977.393,20
No docentes reemplazantes	216.141.984,17	273.807.787,30	290.433.517,23	339.741.168,86	428.412.324,59	519.075.250,36	619.327.193,19	522.098.324,01
# sueldos	176.867.559,07	223.675.932,16	240.093.484,88	278.344.263,37	349.832.482,99	426.293.385,93	508.761.546,53	431.131.496,02
# aportes patronales	39.274.425,10	50.131.855,14	50.340.032,35	61.396.905,49	78.579.841,60	92.781.864,43	110.565.646,66	90.966.827,99
TOTAL REEMPLAZOS	1.202.394.343,36	1.537.679.846,28	1.768.390.387,88	2.286.186.190,71	3.191.994.240,46	3.996.292.832,22	5.026.003.235,39	3.583.074.391,51
TOTAL GASTO EN PERSONAL DOCENTE Y NO DOCENTE	6.194.217.314,68	7.657.228.615,38	9.600.569.388,72	12.607.547.710,79	16.763.572.673,19	22.378.688.380,11	28.531.589.215,67	24.593.499.448,87

Relación entre el gasto en reemplazo y el gasto total en personal docente y no docente	19,41	20,08	18,42	18,13	19,04	17,86	17,62	14,57
--	-------	-------	-------	-------	-------	-------	-------	-------

NOTA: Por provenir la información suministrada por el Ministerio de Educación en forma consolidada para la totalidad de los docentes (titulares y reemplazantes) no se pueden desagregar para esta planilla conceptos como el sueldo anual complementario, las asignaciones familiares, la asistencia social al personal y otros conceptos varios.

FUENTE: Dirección General de Ingresos Públicos sobre la base de datos suministrados por la Dirección General de Administración del Ministerio de Educación de la Provincia

DIRECCIÓN GENERAL DE INGRESOS PÚBLICOS

PROVINCIA DE SANTA FE
PLANTA OCUPADA EN CARGOS PERMANENTES Y NO PERMANENTES-CLASIFICACION INSTITUCIONAL
SECTOR PUBLICO PROVINCIAL
 Período 1999 - 2017 al 31 de diciembre. Año 2018 al mes de setiembre

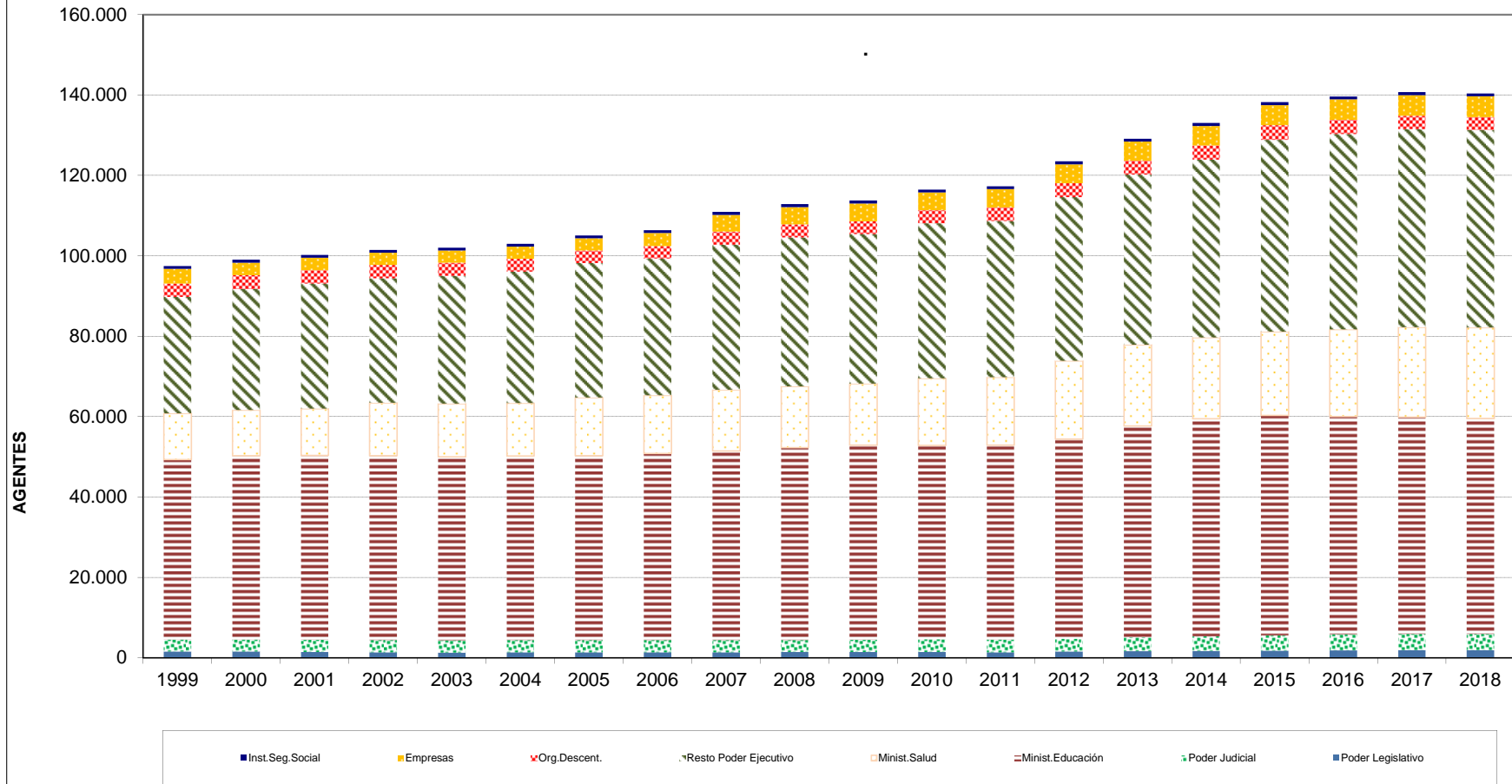

DIRECCION GENERAL DE INGRESOS PÚBLICOS